

1

Installeer de
voedingsbron



ring

De transformator van uw deurbel vervangen

Vervang de transformator van uw oude deurbel door de meegeleverde 24 VAC-transformator, zodat uw Ring Video Doorbell Pro voldoende stroom krijgt.

Als u hierbij hulp nodig hebt of op een plaats woont waar het wettelijk verboden is om zelf in uw zekeringskast of schakelbord wijzigingen aan te brengen, roep dan de hulp van een bevoegde elektricien in.

Uw oude deurbel passeren

Omdat de meeste deurbellen niet met een 24 VAC-transformator kunnen worden gebruikt, moet u uw oude deurbel passeren **door middel van de hieronder getoonde meegeleverde kabel.**

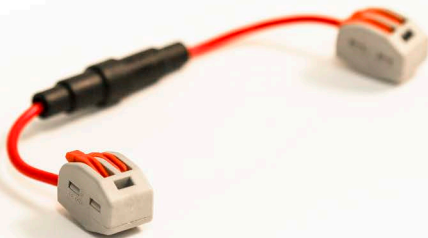

Step 1

Schakel de stroom uit bij de zekeringskast/ het schakelbord

Omdat u met hoogspanning werkt, moet u eerst de stroom bij de zekeringskast of schakelbord uitschakelen.

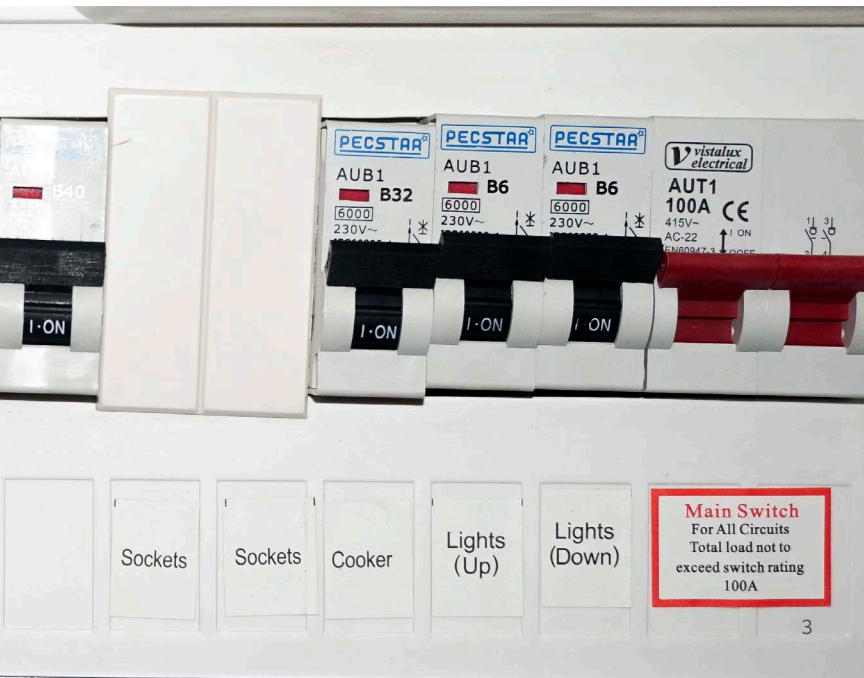

Stap 2

Zoek de transformator van uw oude deurbel

Uw transformator bevindt zich waarschijnlijk op een strip stroomonderbrekers in een kast of opslagruimte.

Hij kan zich ook binnen in de oude deurbel bevinden.

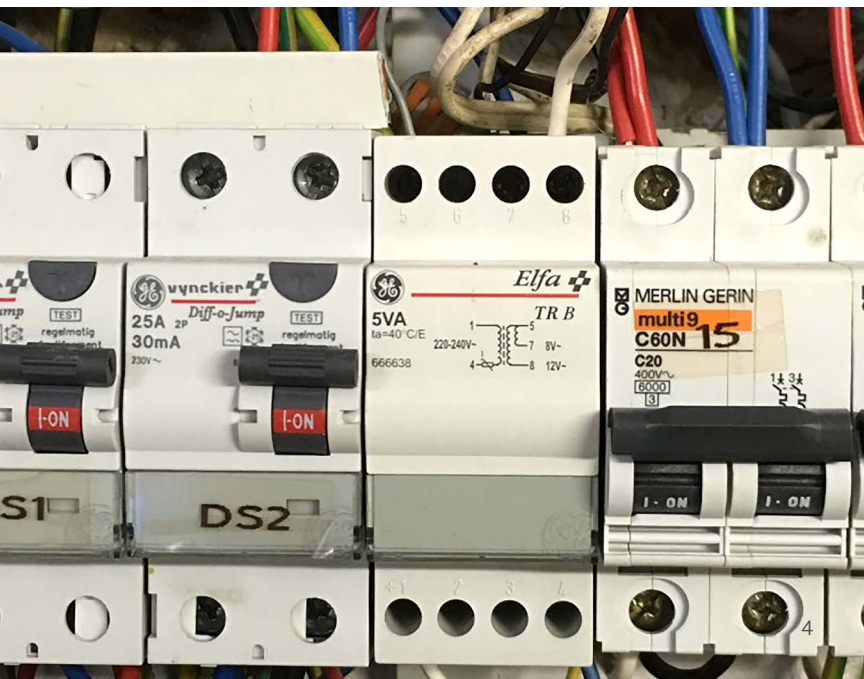

Stap 3

Vervang uw transformator

Als de transformator van uw deurbel zich binnen uw oude deurbel bevindt, moet u de voeding van uw 230 VAC vinden en de meegeleverde transformator daar installeren.

To your Ring Pro (1, 4)

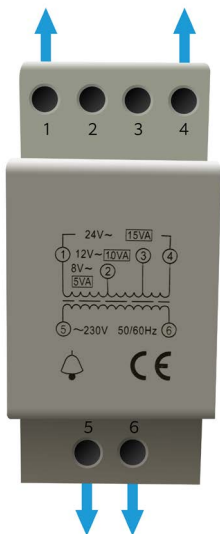

To your mains/
electrical power (5, 6)

Als de transformator van uw deurbel dichtbij de zekeringskast of het schakelbord is geïnstalleerd, ontkoppelt u de 4 draden van uw oude transformator. Verbind deze 4 draden met uw nieuwe transformator, en let erop dat u de netspanningsdraden en secundaire draden niet verwisselt.

Maak de verbindingen door de uiteinden van de draden in elke aansluitklem te steken en elke verbinding vast te draaien met een kleine kruiskopschroevendraaier.

Zorg ervoor dat elke draad goed is vastgeklemd voor een goede verbinding.

Stap 4

Zoek de deurbel binnen in uw huis

Zoek de deurbel binnen in uw huis en verwijder de afdekking (als u uw transformator rechtstreeks met uw Ring Doorbell kunt verbinden, mag u deze stap overslaan).

Bekijk nauwkeurig de verbindingen op uw deurbel. Het is belangrijk dat u de bedrading vindt die de deurbel van voeding voorziet.

Als uw deurbel er anders uitziet dan hier wordt afgebeeld, raadpleegt u de handleiding van uw deurbel voor richtlijnen.

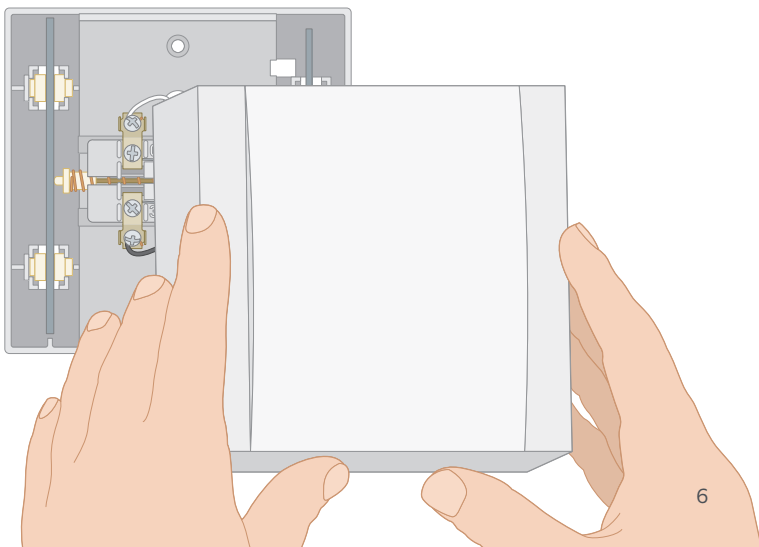

Stap 5

Bepaal waar de voedingsbron van uw deurbel is

De draden links (0 en 3) zijn de draden die het fysieke belmechanisme van stroom voorzien (of in elektrische terminologie, de solenoïde of spoel), zodat geluid wordt geproduceerd.

Als u goed kijkt, kunt u zien dat de draden van aansluitklemmen 0 en 3 naar de verborgen solenoïde leiden.

Aansluitklemmen 1 en 2 zijn daarentegen rechtstreeks met elkaar verbonden via een dunne draad (wat betekent dat ze de deurbel niet van stroom voorzien).

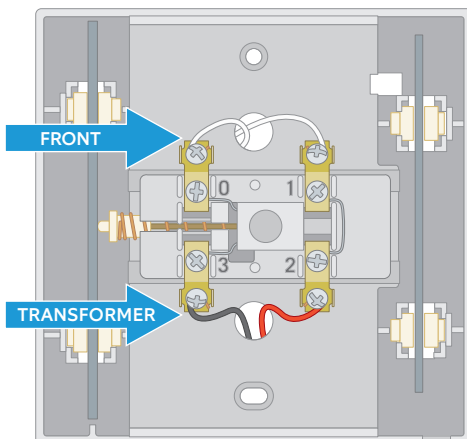

Stap 6

De deurbel in uw huis passeren

Verwijder de draden die door de solenoïde van uw deurbel lopen (nogmaals, 0 en 3 in dit voorbeeld), en overbrug ze door middel van de rode kabel met de zwarte zekeringshouder.

Til de oranje hefboompjes op de grijze draadklemmen op tot u het gevoel hebt dat ze gaan breken; steek de blootgestelde draaduiteinden in en breng dan de hefboompjes naar beneden om de verbinding goed vast te maken.

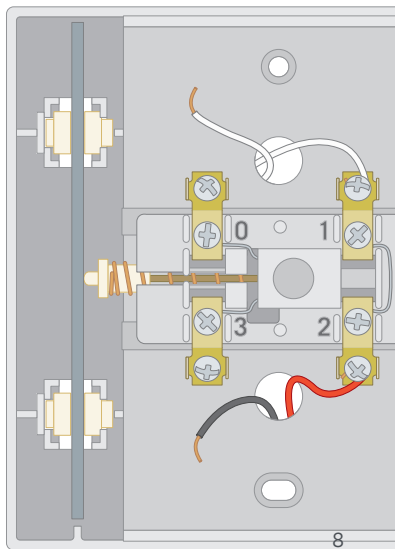
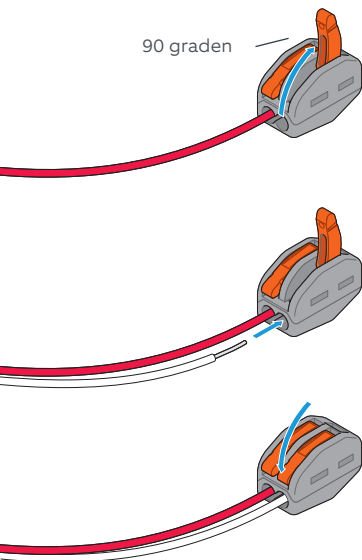

Stap 7

Breng opnieuw de afdekking aan

Gefeliciteerd! U hebt nu uw transformator vervangen en uw oude deurbel gepasseerd. Een dergelijke geslaagde 'bypass' ziet er ongeveer uit als in de afbeelding hieronder.

Ga nu naar de voorkant van uw huis om de Ring Doorbell Pro te installeren door de stappen in de volgende handleiding te volgen.

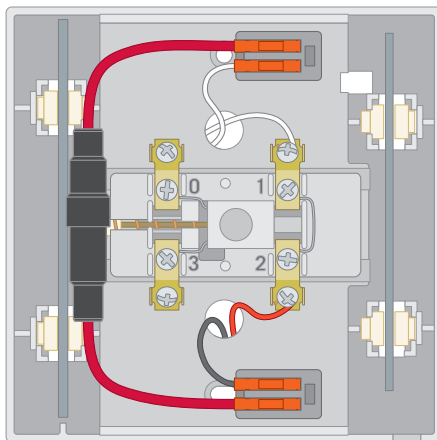

Ga voor bijkomende hulp naar: ring.com/help

Voor onmiddellijke assistentie kunt u ons 7 dagen per week bereiken op: help@ring.com

VS: 1 800 656 1918

VK: 01727 263045

AU: 1 300 205 983

NZ: +64 9 887 9871

Mexico (D.F): 52 55 8526 5445

Wereldwijd: +1 310 929 7085

Voor een lijst van al onze klantenservicenummers, bezoek: ring.com/callus

 1523 26th St.
Santa Monica, CA 90404

Hierbij verklaart Bot Home Automation dat dit elektronisch apparaat voor consumenten aan de essentiële vereisten en andere relevante voorschriften van Richtlijn 1999/5/EC voldoet. Deze verklaring van overeenstemming kan geraadpleegd worden op www.ring.com/DoC.pdf.

Bescherm het apparaat tegen direct zonlicht. Installeer het apparaat op een droge plaats en bescherm het tegen regen en vocht. Het apparaat mag niet met zout water of andere geleidende vloeistoffen in contact komen. Het apparaat mag alleen binnen en in droge staat worden opgeladen.

Let op: Er bestaat een risico van ontploffing als de batterij wordt vervangen met een verkeerd type van batterij.

Doe de gebruikte batterijen van de hand in overeenstemming met de instructies.

© 2016 Bot Home Automation, Inc.

RING, ALWAYS HOME en CHIME zijn handelsmerken van Bot Home Automation, Inc.

1523 26th St. Santa Monica, CA 90404

Laatst bijgewerkt: 24/03/17